



Product Service

ZERTIFIKAT

Nr. Z2 18 04 53696 02140

Zertifikatsinhaber: **KOMPAN A/S**
C.F. Tietgens Boulevard 32C
5220 Odense SØ
DÄNEMARK



Prüfzeichen:



Produkt: **Schaukeln**

Das Produkt wurde auf freiwilliger Basis auf die Einhaltung der grundlegenden Anforderungen geprüft und kann mit dem oben abgebildeten Prüfzeichen gekennzeichnet werden. Eine Veränderung der Darstellung des Prüfzeichens ist nicht erlaubt. Die Übertragung eines Zertifikates durch den Zertifikatsinhaber an Dritte ist unzulässig. Umseitige Hinweise sind zu beachten.

Prüfbericht Nr.: 713127108-3

Gültig bis: 2023-04-23

Datum, 2018-04-24
Seite 1 von 2

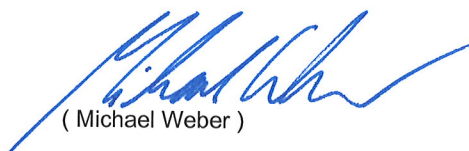
(Michael Weber)

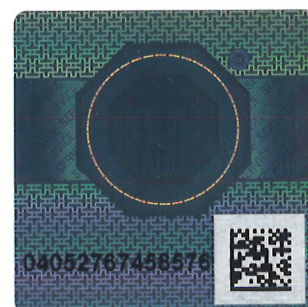

**ZERTIFIKAT**

Nr. Z2 18 04 53696 02140

Modell(e): **Schaukelrahmen:**
KSW901, KSW902, KSW903, KSW904,
KSW905, KSW906,
Rahmen mit Sitzen:
KSW90002, KSW90010, KSW90011,
KSW90012, KSW90014, KSW90015,
KSW90016, KSW90021, KSW90031,
KSW90040, KSW90042, KSW90045,
KSW90046, KSW90047, KSW90060,
KSW90062, KSW90063, KSW90064

Kenndaten: Schaukelkombinationen aus zwei gewinkelten
A-Stützen und einer Querstange mit verschiedenen
Sitztypen.
Standard oder Anti-Aufwickel-Aufhängung in zwei Höhen:
2,0 m und 2,5 m. Die Rahmen sind für ein,
zwei oder zu einem Cluster von Schaukelbuchten
zusammengestellt.
Pfosten sind aus 95x95 mm druckimprägnierter Kiefer
oder 76,1x3 mm galvanisiertem Stahl.
Querstange aus 101,6x2,9 mm galvanisiertem Stahl.

Geprüft nach: DIN EN 1176-1:2017
EN 1176-1:2017
DIN EN 1176-2:2017
EN 1176-2:2017

**Produktions-
stätte(n):** 63062